FOR SALE

価格	間取りタイプ
1,080万円	3LDK

POINT

【外観】

【間取り図】

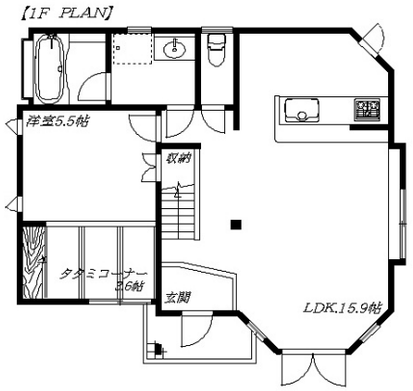

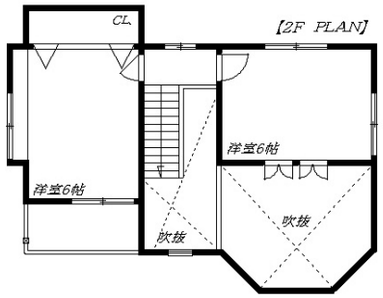

物件種目	戸建		
物件所在地	兵庫県加古川市東神吉町西井ノ口		
交通	東海道・山陽本線 宝殿駅 徒歩13分		
土地面積	130.01㎡ (約39.32坪)	他に私道面積	無し
建物面積	85.23㎡ (約25.78坪)	地目	宅地
構造規模	木造2階建		
築年月	1992年11月20日	都市計画	市街化区域
用途地域	第一種低層住居専用地域		
建ぺい率	50%	容積率	100%
土地権利	所有権		
法令上の制限			
現況	居住中	引渡日	相談
接道状況	西4.5m公道		
建築確認番号	第1072号　平成4年10月6日付	開発許可番号	
設備	風呂一坪以上 / ガス:プロパン / 下水:浄化槽_個別 / 水道:公営		
周辺施設	加古川市立東神吉南小学校 749m / 加古川市立神吉中学校 1153m / ﾛｰｿﾝ 加古川西ｲﾝﾀｰ店 248m / 生活協同組合ｺｰﾌﾟ こうべ ｺｰﾌﾟ 神吉 948m / ｷﾘﾝ堂 加古川神吉店 1070m / ﾎｰﾑﾌﾟﾗｻﾞﾅﾌｺ 西加古川店 1858m		
その他費用			
備考			

※現況と異なる場合には現況を優先します。　※間取りの「S」はサービスルーム（納戸）です。
※価格は物件の代金総額を表示しており、消費税が課税される場合は税込と表記の上、 税込価格で表示しております。

取引条件の有効期限:2024年6月17日　　No.oh-nishiinokuch

お問合せ先

兵庫県知事（5）第401102号
(公社)全日本不動産保証協会会員

株式会社ライフクリエイト

TEL:079-425-0980　FAX:079-425-0282
兵庫県加古川市野口町良野1763番地

E-Mail:info@l-c.jp

取引態様:一般媒介