FOR RENT

賃料	管理費等
81,000円	4,400円

１フロア２住戸,角住戸,閑静な住宅街,防犯カメラ

【外観】

【間取り図】

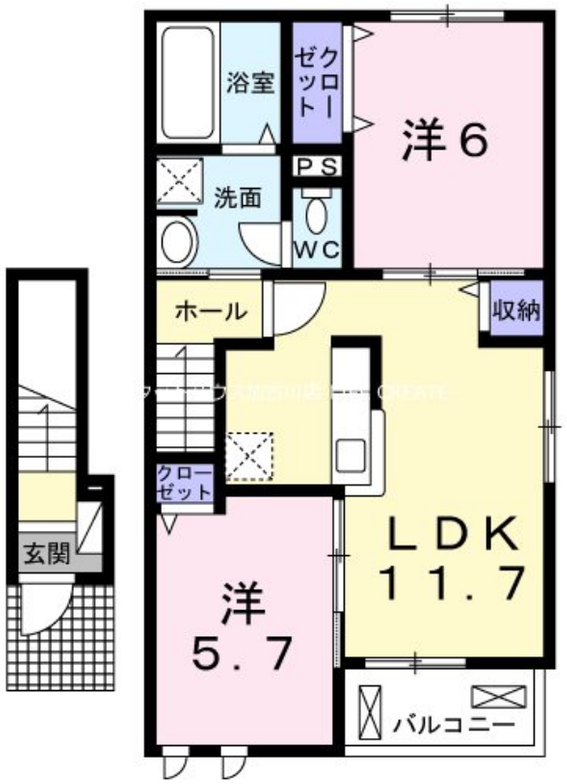

間取り	1LDK		
敷金	無	礼金	1ヶ月
敷引／償却金	- -	保証金	-
物件種別	アパート		
建物名・部屋番号	カメリア　202号室		
物件所在地	兵庫県小野市黒川町1970		
交通	神戸電鉄粟生線　小野（兵庫）駅　徒歩21分 神戸電鉄粟生線　市場（神戸電鉄）駅　徒歩48分		
間取詳細	LDK(12.6畳) 洋室(6畳)		
構造･規模	木造 2階建 2階		
専有面積	45.27㎡	向き	
築年月	2021年2月	契約期間	2年
損害保険	有	入居時期	2024年5月上旬
駐車場	有(敷地内) 4400円/月～ 駐輪場		
設備	３口以上コンロ,ＢＳ,ＣＬタンス,ＣＳ,ＴＶインターホン,エアコン,エアコン２台,カウンターキッチン		
その他費用	[一時金]　クリーニング費（契約時）：75,000円　鍵セット費（契約時）：3,300円 [月次費用]　町内会費：800円　24時間サポート費：330円 [備考]　ペット飼育可能		
入居諸条件	ペット可		
保証会社	必須 (ハウスリーブ)　保証委託料 契約時：25,000円 月額：賃料総額の2.5%		
備考			

※図面と現況が異なる場合は現況が優先となります。

※間取りの「S」はサービスルーム(納戸)です。

情報更新日2024年5月12日

No.0000095639

お問合せ先

兵庫県知事（5）第401102号
(公社)全日本不動産保証協会会員

株式会社ライフクリエイト ピタットハウス 加古川店

兵庫県加古川市加古川町溝之口507サンライズ加古川101-2
TEL:079-425-6668　FAX:079-439-9057
E-mail : kakogawa@l-c.jp
URL : http://www.l-c.jp/kakogawa/

←携帯サイトから物件詳細を閲覧できます！

取引態様	手数料負担の割合	貸主		借主	
仲介元付（一般）	手数料配分の割合	元付		客付	

不動産コード：2106393　物件管理コード：1107956072860000114307

※取引条件の有効期限は情報更新日より30日間となります。