FOR RENT

賃料	管理費等
40,000円	0円

【外観】

【間取り図】

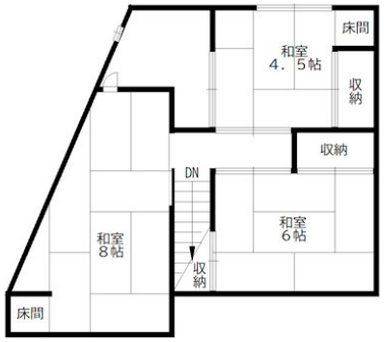

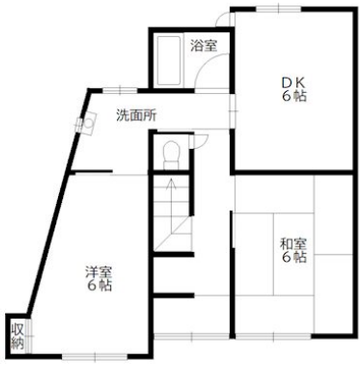

※図面と現況が異なる場合は現況が優先となります。

※間取りの「S」はサービスルーム(納戸)です。

間取り	5DK		
敷金	無	礼金	無
敷引／償却金	- -	保証金	-
物件種別	戸建		
建物名・部屋番号	野口町北野連棟　1号室		
物件所在地	兵庫県加古川市野口町北野46-10		
交通	東海道・山陽本線　東加古川駅　徒歩12分 山陽電鉄本線　別府（兵庫）駅　徒歩40分		
間取詳細	DK(6畳) 和室(6畳) 和室(6畳) 和室(4.5畳) 和室(8畳) 洋室(6畳)		
構造･規模	木造 2階建 1階		
専有面積	55.7㎡	向き	
築年月	1975年6月	契約期間	2年
損害保険	有	入居時期	即時
駐車場	無		
設備	３点給湯,ＴＶインターホン,ガスキッチン,バス・トイレ別,押入,温水洗浄便座,給湯,室内洗濯機置場,		
その他費用	[一時金]　クリーニング費用：30,000円 [月次費用]　ペット飼育時：3,000円　タカセライフサポート：1,650円 [備考]　自治会費別途お支払		
入居諸条件			
保証会社	必須 (日本セーフティー)　初回保証料月額総賃料の５０％（連帯保証人有の場合）以降１年毎更新料		
備考			

情報更新日2025年8月1日　　No.0000097601

お問合せ先

兵庫県知事（5）第401102号
(公社)全日本不動産保証協会会員

株式会社ライフクリエイト ピタットハウス 加古川店

兵庫県加古川市野口町良野1763
TEL:079-425-0980　　FAX:079-425-0282
E-mail : kakogawa@l-c.jp
URL : http://www.l-c.jp/kakogawa/

←携帯サイトから物件詳細を閲覧できます！

取引態様
仲介元付（一般）

手数料負担の割合	貸主		借主	
手数料配分の割合	元付		客付	

不動産コード：2106393　　物件管理コード：1107956072860000116217

※取引条件の有効期限は情報更新日より30日間となります。