FOR RENT

賃料	管理費等
75,000円	0円

２面バルコニー,オートロック,分譲タイプ

【外観】

【間取り図】

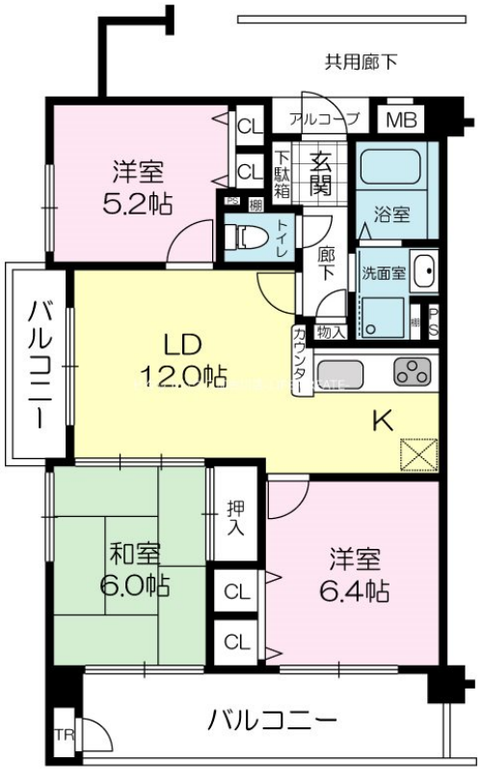

間取り	3LDK		
敷金	1ヶ月	礼金	2ヶ月
敷引／償却金	30万円 -	保証金	-
物件種別	アパート		
建物名・部屋番号	プレステージ東加古川Ⅱ　601号室		
物件所在地	兵庫県加古川市平岡町一色西１丁目118		
交通	山陽電鉄本線　別府（兵庫）駅　徒歩15分 東海道・山陽本線　東加古川駅　徒歩23分		
間取詳細	LDK(12畳) 和室(6畳) 洋室(6.4畳) 和室(5.2畳)		
構造･規模	鉄筋コンクリート 6階建 6階		
専有面積	63.34㎡	向き	南
築年月	2000年1月	契約期間	定期借家契約 6年
損害保険	有	入居時期	相談
駐車場	無 駐輪場		
設備	２口コンロ,３口以上コンロ,ＴＶインターホン,エアコン,エアコン２台,カウンターキッチン,ガスキッチ		
その他費用	[一時金]　退去時クリーニング費用：20,000円 [月次費用]　タカセライフサポート：1,650円 [備考]　※定期借家契約6年		
入居諸条件			
保証会社	必須　初回保証料：初回39,825円　・　引落手数料４４０円（税込）		
備考			

※図面と現況が異なる場合は現況が優先となります。

※間取りの「S」はサービスルーム(納戸)です。

情報更新日2025年6月21日　No.0000097842

お問合せ先

兵庫県知事（5）第401102号
(公社)全日本不動産保証協会会員

株式会社ライフクリエイト ピタットハウス 加古川店

兵庫県加古川市野口町良野1763
TEL:079-425-0980　FAX:079-425-0282
E-mail : kakogawa@l-c.jp
URL : http://www.l-c.jp/kakogawa/

←携帯サイトから物件詳細を閲覧できます！

取引態様	手数料負担の割合	貸主		借主	
仲介元付（一般）	手数料配分の割合	元付		客付	

不動産コード：2106393　物件管理コード：1107956072860000116453

※取引条件の有効期限は情報更新日より30日間となります。