FOR RENT

賃料	管理費等
55,000円	0円

最上階,上階無し

【外観】

【間取り図】

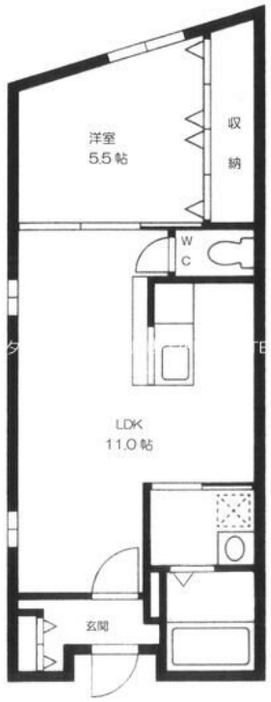

間取り	1LDK		
敷金	無	礼金	1ヶ月
敷引／償却金	- -	保証金	-
物件種別	マンション		
建物名・部屋番号	播磨ベルハウス　103号室		
物件所在地	兵庫県加古郡播磨町野添４２８－９		
交通	山陽電鉄本線　播磨町駅　徒歩10分 東海道・山陽本線　土山駅　徒歩20分		
間取詳細	LDK(11畳) 洋室(5.5畳)		
構造･規模	鉄骨 3階建 1階		
専有面積	42㎡	向き	南
築年月	1986年1月	契約期間	2年
損害保険	有	入居時期	即時
駐車場	無 駐輪場		
設備	ガスキッチン,ガスコンロ設置可,シャワー,トイレ有,バス・トイレ別,バス有,フローリング,給湯,室外		
その他費用	[一時金]　鍵交換費用：11,000円　室内清掃費：26,400円 [月次費用]　暮らすコンシェルジュ費：880円　月額火災保険：900円		
入居諸条件	ペット可		
保証会社	必須 (オリコフォレントインシュア)　初回保証料:月額賃料の30%　家賃収納保証委託料:月額賃料の1%		
備考	☆★本店移転キャンペーン★☆6月1日～6月末日まで【ライフクリエイト本店】にて、ご成約のお客様のみにもれなくクオカード1万円分プレゼント！！！(^O^)諸条件は弊社スタッフまでお気軽にお尋ねください♪※初回来店時にお申し出いただいた方のみ対象となります。		

※図面と現況が異なる場合は現況が優先となります。　※間取りの「S」はサービスルーム(納戸)です。

情報更新日2025年11月27日　No.0000097853

お問合せ先

兵庫県知事（5）第401102号
(公社)全日本不動産保証協会会員

株式会社ライフクリエイト ピタットハウス 加古川店

兵庫県加古川市野口町良野1763
TEL:079-425-0980　FAX:079-425-0282
E-mail : kakogawa@l-c.jp
URL : http://www.l-c.jp/kakogawa/

←携帯サイトから物件詳細を閲覧できます！

取引態様
仲介元付（一般）

手数料負担の割合	貸主		借主	
手数料配分の割合	元付		客付	

不動産コード：2106393　物件管理コード：1107956072860000116464

※取引条件の有効期限は情報更新日より30日間となります。