FOR RENT

賃料	管理費等
68,000円	5,000円

間取り	3LDK		
敷金	無	礼金	2ヶ月
敷引／償却金	- -	保証金	-
物件種別	戸建		
建物名・部屋番号	加古川町中津貸家　1号室		
物件所在地	兵庫県加古川市加古川町中津581-13		
交通	加古川線　加古川駅　徒歩17分 東海道・山陽本線　加古川駅　徒歩17分		
間取詳細	和室(6畳) 和室(5畳) LDK(10.05畳) 洋室(7.6畳)		
構造･規模	木造 2階建 1階		
専有面積	71.55㎡	向き	
築年月	1980年2月	契約期間	2年
損害保険	有	入居時期	即時
駐車場	有(敷地内)		
設備	ガスキッチン,クローゼット,バス・トイレ別,押入,階段下収納,給湯,収納２ヶ所,収納３ヶ所,収納有,		
その他費用			
入居諸条件	ペット可		
保証会社			
備考			

【外観】

【間取り図】

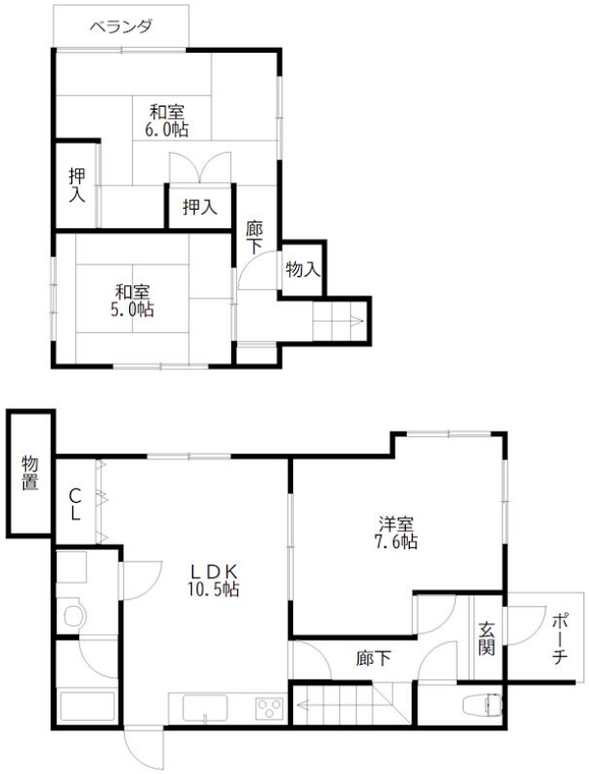

※図面と現況が異なる場合は現況が優先となります。

※間取りの「S」はサービスルーム(納戸)です。

情報更新日2025年9月16日

No.0000098420

お問合せ先

兵庫県知事（5）第401102号
(公社)全日本不動産保証協会会員

株式会社ライフクリエイト ピタットハウス 加古川店

兵庫県加古川市野口町良野1763
TEL:079-425-0980　FAX:079-425-0282
E-mail : kakogawa@l-c.jp
URL : http://www.l-c.jp/kakogawa/

←携帯サイトから物件詳細を閲覧できます！

取引態様	手数料負担の割合	貸主		借主	
仲介元付（一般）	手数料配分の割合	元付		客付	

不動産コード：2106393　物件管理コード：1107956072860000117024

※取引条件の有効期限は情報更新日より30日間となります。