FOR RENT

新築

賃料	管理費等
63,000円	4,000円

角住戸

【外観】

【間取り図】

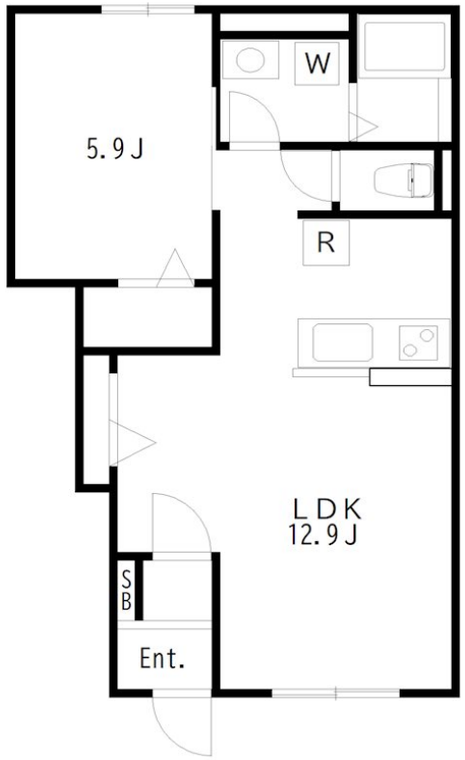

間取り	1LDK		
敷金	無	礼金	1ヶ月
敷引／償却金	- -	保証金	-
物件種別	アパート		
建物名・部屋番号	ハイムメゾン池田Ｉ　102号室		
物件所在地	兵庫県加古川市尾上町池田372-3		
交通	山陽電鉄本線　浜の宮駅　徒歩14分 山陽電鉄本線　尾上の松駅　徒歩28分		
間取詳細	LDK(12.9畳) 洋室(5.9畳)		
構造･規模	軽量鉄骨 2階建 1階		
専有面積	42.2㎡	向き	
築年月	2025年6月	契約期間	2年
損害保険	有	入居時期	即時
駐車場	有(敷地内) 5500円/月～		
設備	３点給湯,ＩＨクッキングヒーター,ＴＶインターホン,エアコン,カウンターキッチン,クローゼット,シス		
その他費用	[一時金]　クリーニング費用：59,400円　消毒代（ムシ駆除・除菌プラス）：19,800円　鍵交換費用：22,000円 [月次費用]　Ｎサポート：1,210円		
入居諸条件	ペット相談 二人可		
保証会社	必須　初回保証料総賃料１００％　更新料年間１０，０００円		
備考			

※図面と現況が異なる場合は現況が優先となります。

※間取りの「S」はサービスルーム(納戸)です。

情報更新日2025年8月2日

No.0000098725

お問合せ先

兵庫県知事（5）第401102号
(公社)全日本不動産保証協会会員

株式会社ライフクリエイト ピタットハウス 加古川店

兵庫県加古川市野口町良野1763
TEL:079-425-0980　FAX:079-425-0282
E-mail : kakogawa@l-c.jp
URL : http://www.l-c.jp/kakogawa/

←携帯サイトから物件詳細を閲覧できます！

取引態様	手数料負担の割合	貸主		借主	
仲介元付（一般）	手数料配分の割合	元付		客付	

不動産コード：2106393　物件管理コード：1107956072860000117328

※取引条件の有効期限は情報更新日より30日間となります。